PIANO ORGANIZZATIVO AZIENDALE

ASP ISTITUZIONI ASSISTENZIALI RIUNITE DI PAVIA

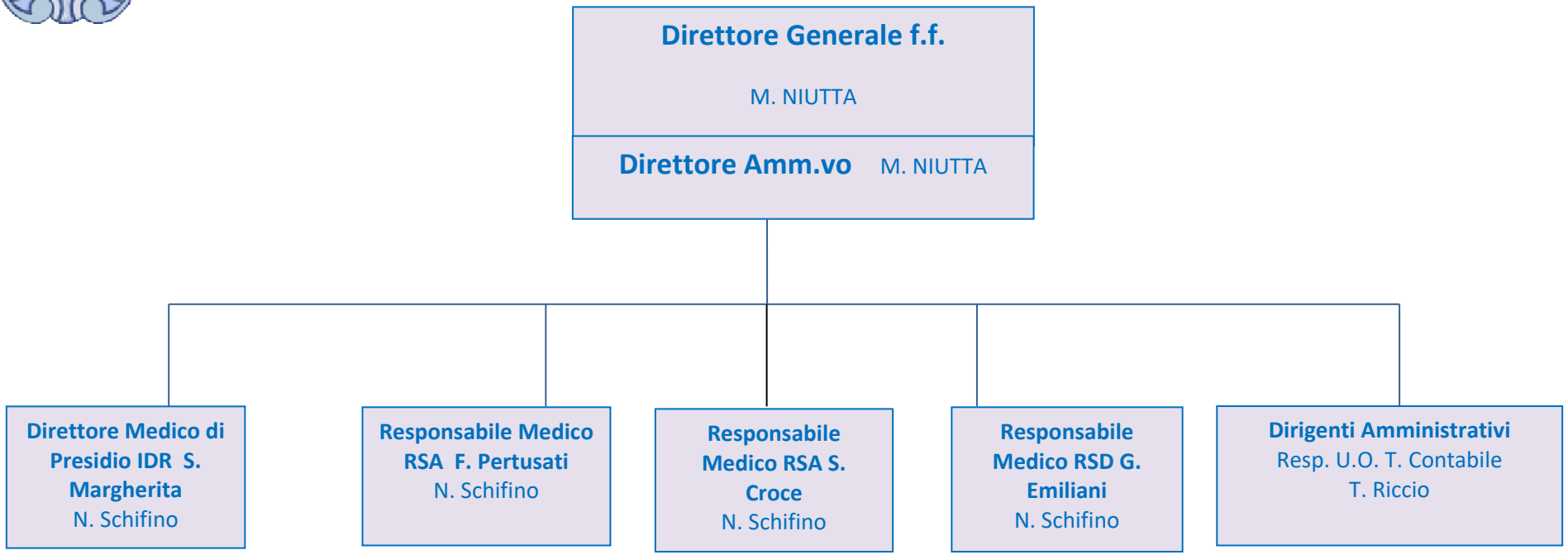

Area Amministrativa

Direzione Generale f.f.

Avv. M. NIUTTA

Direzione Amministrativa

Avv. M. NIUTTA

Patrimonio - Affari Generali e Provveditorato

Statistica e Relazioni con il Pubblico
P.O. Dr.ssa B. Magnani

Personale
P.O. Sig. ra P. Rosa

Tecnico e Sicurezza
P.O. Arch. D. Ghilioni

U.O.F.T.C.
Dr T. Riccio

Uff. Contratti

Dr.ssa R. Bressani

Economati

Dr.ssa C. Pezza

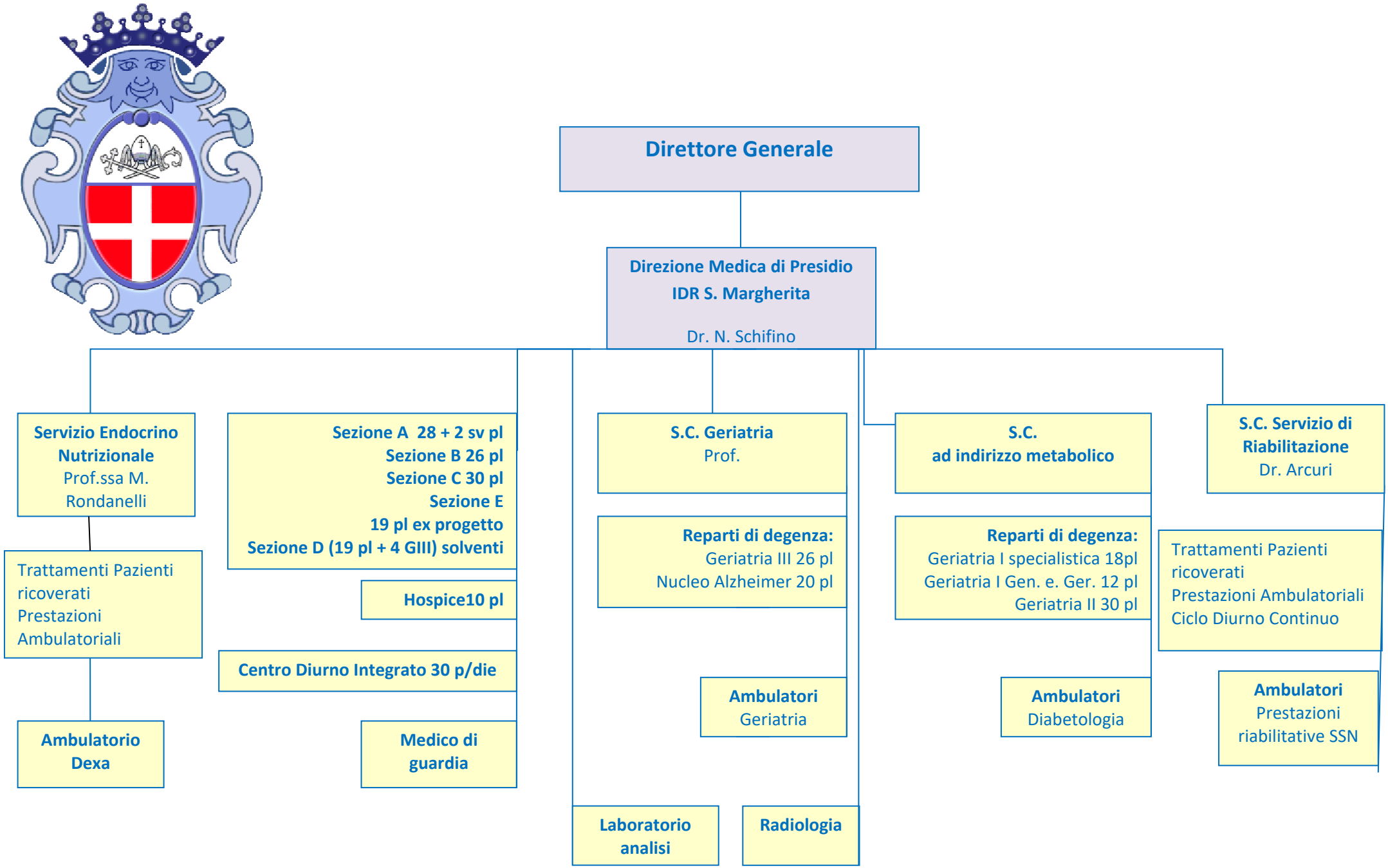
Direttore Generale
Direzione Medica di Presidio
IDR S. Margherita
Dr. N. Schifino
Servizio Endocrino Nutrizionale
Prof.ssa M. Rondanelli
Trattamenti Pazienti ricoverati
Prestazioni Ambulatoriali
Ambulatorio Dexa
Sezione A 28 + 2 sv pl
Sezione B 26 pl
Sezione C 30 pl
Sezione E
19 pl ex progetto
Sezione D (19 pl + 4 GIII) solventi
Hospice10 pl
Centro Diurno Integrato 30 p/die
Medico di guardia
S.C. Geriatria
Prof.
Reparti di degenza:
Geriatria III 26 pl
Nucleo Alzheimer 20 pl
Ambulatori
Geriatria
Laboratorio analisi
Radiologia
S.C.
ad indirizzo metabolico
Reparti di degenza:
Geriatria I specialistica 18pl
Geriatria I Gen. e. Ger. 12 pl
Geriatria II 30 pl
Ambulatori
Diabetologia
S.C. Servizio di Riabilitazione
Dr. Arcuri
Trattamenti Pazienti ricoverati
Prestazioni Ambulatoriali
Ciclo Diurno Continuo
Ambulatori
Prestazioni riabilitative SSN

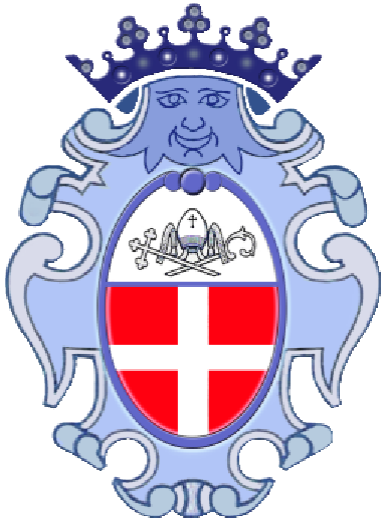

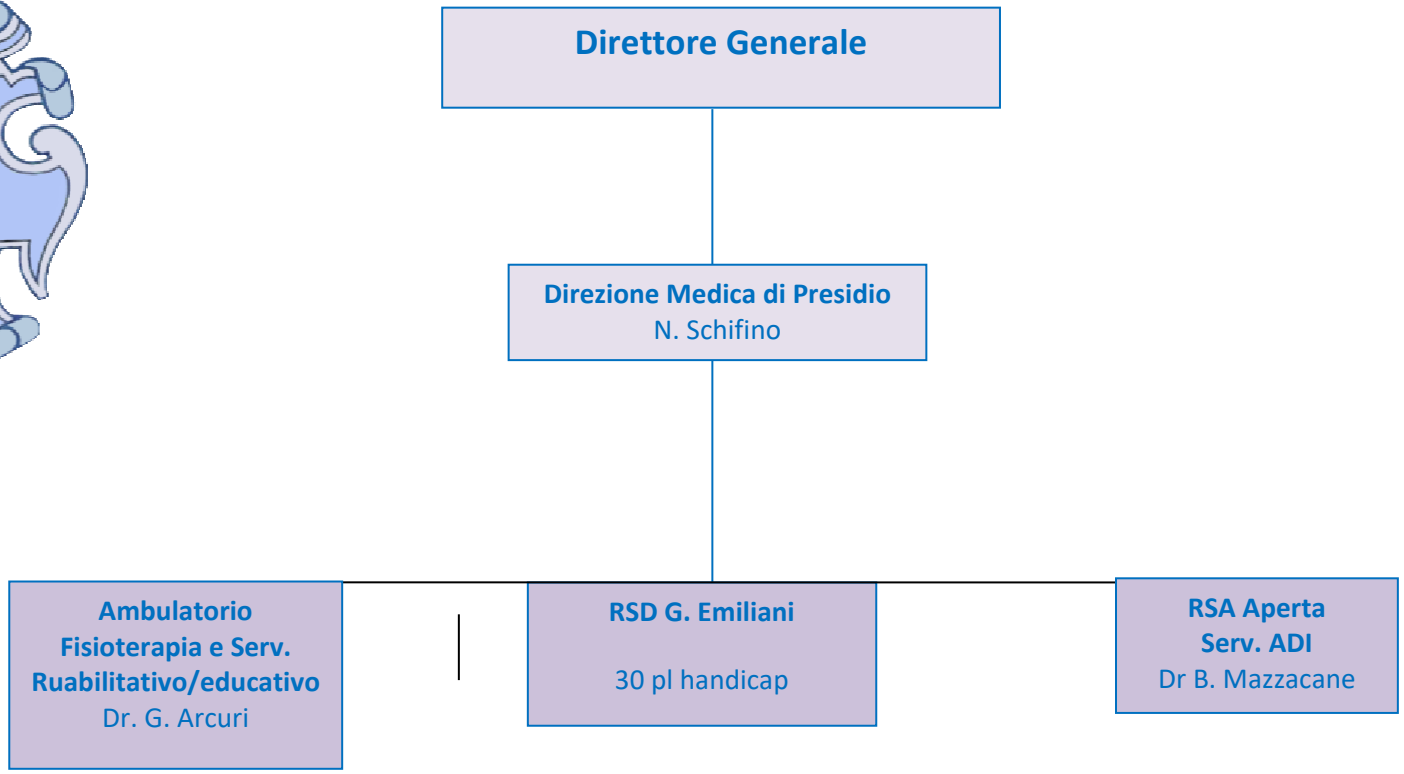
Direttore Generale
Direzione Medica di Presidio
N. Schifino
Ambulatorio
Fisioterapia e Serv.
Ruabilitativo/educativo
Dr. G. Arcuri
RSD G. Emiliani
30 pl handicap
RSA Aperta
Serv. ADI
Dr B. Mazzacane

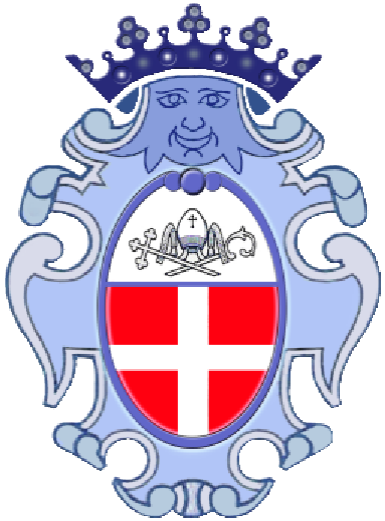

Direttore Generale

Direzione Medica di Presidio
F. Pertusati/ S. Croce
Dr. N. Schifino

RSA F. Pertusati

- **218 pl lungodegenza RSA**
- **20 pl Nucleo Alzheimer**
- **8 pl Reparto solventi RSA**
- **Nucleo Stati vegetativi**
- **Centro Diurno Integrato**

RSA S. Croce

- **42 pl autorizzati solventi**